OUVRAGES EN PIERRE SÈCHE

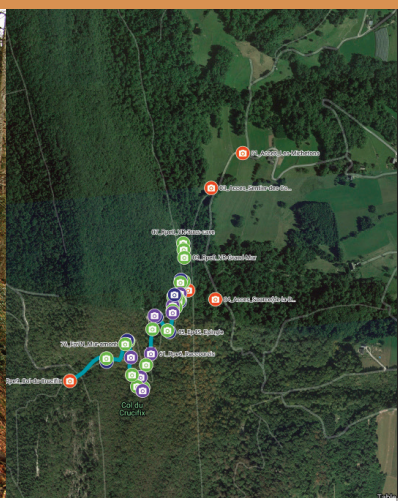

DIAGNOSTIC
D'OUVRAGES ANCIENS

Opérations de sauvegarde

PRESTATION TECHNIQUE ET EXPERTISE :

- Analyse de l'ouvrage
- Compréhension historique et usages contemporains
- Identification des pathologies et/ou sinistres
- Pistes pour scénario de travaux
- Recommandations techniques
- Estimation budgétaire

ÉQUIPE TECHNIQUE

Binôme composé de :

- Murailler
- Ingénieur géotechnique

Fédération Française des Professionnels de la Pierre Sèche

www.professionnels-pierre-seche.com

Crédit images : Bureau d'Études GÉOLITHE